



あかかみ

発行 社会福祉法人 門前町福祉会
特別養護老人ホーム あかかみ
〒927-2345 輪島市門前町赤神10の1番地 TEL (0768) 45-1249
FAX (0768) 45-1240

第51号
平成29年11月1日発行



今年も、道下祭りを見学してきました。少しでも地域のお祭りを楽しんでもらおうと毎年見学に行っています。皆様、大喜びでした。

あかかみ敬老会

九月十七日に、平成二十九年度あかかみ敬老会が行われました。中尾理事長の挨拶で始まり、梶輪島市長より今年度は、八十歳二名、八十八歳七名、百歳一名、百歳一歳以上五名の方々に記念品が手渡され、「長年にわたりご尽力いただき感謝しております。お身体を大切にしてください。とお言葉をいただきました。その後、利用者を代表し、松本和子さんから梶市長へ「今日は



お忙しい中、私どものためにわざわざおいでいただき、そして結構な記念品をいただき、本当に有り難うございます。今後とも宜しくお願い致します。」とお礼の言葉がありました。



ご長寿おめでとうございます。

八月三十一日に、坂口輪島副市長が訪れ、山崎きよさんの百歳（大正六年八月十七日生）に花束と記念品を手渡され長寿をお祝いしました。副市長から「いつまでもお元気で長生きして下さい。」とお声を掛けられました。



九月十五日に、平成二十九年度老人の日記念百歳の高齢者に対する祝状及び記念品の贈呈並びに石川県長寿者慶祝事業に係る訪問で、能登北部保健福祉センターより来所され、今年度中に百歳になられる山崎きよさんに内閣総理大臣並びに石川県知事からの祝状と記念品が贈呈されました。



職員紹介



井上より子（介護職員）

四月よりデイサービス勤務となりました井上より子です。主に訪問入浴を担当させて頂いています。利用者様とコミュニケーションがとれる様になってきました。利用者様が笑顔になつて頂ける様、頑張りますのでよろしくお願ひします。

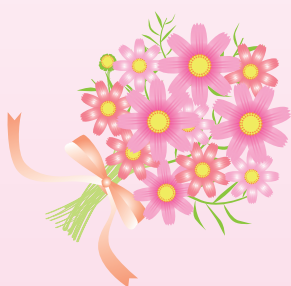

特別養護老人ホーム あかかみ

《嚥下困難ケース対応研修会》

九月二十九日当施設において、輪島ケアネット施設部会の主催による、「嚥下困難ケース対応研修会」が当施設で開催されました。講師に、市立輪島病院、言語聴覚士 水上匡人氏をお迎えし、市内の福祉施設職員及び当施設職員が三十名受講しました。テーマは「嚥下機能評価と食事介助について」です。その内容を少し紹介したいと思います。

前半は、嚥下機能評価と食事介助について、資料と動画により説明を受けました。ここでは資料を使って嚥下機能のメカニズムや誤嚥の種類、嚥下機能のレベルを見るための評価方法、頸部聴診法、食事介助の注意点、介助方法、トロミについて、動画により嚥下や誤嚥の様子等の説明を受けました。

次に、今回学んだことを紹介します。食事時の注意点として、嚥下、咀嚼ができるか、口腔内に食物が残っていないか、ムセ、喉がゴロゴロしていないか等です。食事介助での姿勢の注意点として、頸部の位置が後屈していないか、体幹が崩れていないか、足が無理なく床に付いているか（安定している）等です。姿勢が悪いとそのまま気管に入

り誤嚥しやすくなります。片麻痺の方への食事方法として、介助者の位置を低くし視線を合わせる。高すぎる位置からの介助は上を向いてしまい誤嚥しやすい。スプーンの量も考える等です。ベッドで介助される場合も嚥下障害の機能に応じて角度をアップし注意も必要との事でした。

後半は、実際に当施設を利用されている入居者様に講師の方がゼリーを用いた食事介助の実演、説明をされています。ここでは、食事介助するときの注意点と聴診器を使っての嚥下の確認（頸部聴診法）について見学しました。

今回の研修で、食事介助についての注意点、嚥下機能のメカニズムなど改めて再確認出来ました。この研修会を通じて自分が行っている食事介助も一度見直しをし、より安全な食事介助に努めたいと思いました。



デイサービスセンター あかかみ



デイサービスでのお誕生会。ご利用者様、スタッフ一同でお祝いします。こちらはご利用者の中西ヨシ子様です。

九十才誕生日 デイサービスでお祝い
をして頂いた一句
誕生日祝がれ 卒寿の爽やかに
はらからに祝がれ 卒寿の
誕生日
はらからに祝がれ 卒寿葛の花
中西ヨシ子

中西ヨシ子様よりお礼の句をいただきます。



ご利用者の三村春茂様よりいただきました。デイサービスに飾らせていただいております。



ご利用者様が供えた秋の実りで飾られたお地蔵様。デイサービスを見守っています。

レクリエーションの表彰式。表彰状を目指してみな真剣です。



あかかみ 納涼祭

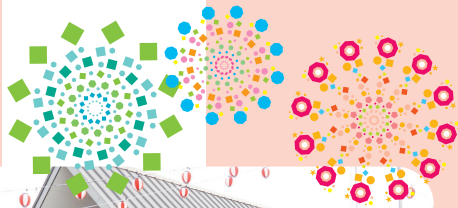

もんぜん児童館ダンスクラブ



知気女獅子舞



シンガーソングライター Masumi ミニコンサート



門前町商工会青年部



劔地八幡太鼓



輪島歌謡倶楽部



行事



もりのみやこ合唱団



あかかみ運動会



防災訓練



施設内研修



門前老友会草刈りボランティア



芋掘り



野菜作り

あかかみ居宅サービスセンター

昔のわたし 今のわたし

可愛いもみじの手の頃に
あなたの小さい背を追いかけて
汚れた衣類を着替えさせ
眠い目をこすりながら
夜中に何度おむつ交換した
ことでしょう
食事をこぼして散らかして
いつまにか

いつのまにか反対になり
わたしは歩けなくなり
トイレも一人で行けなくなり
食事でもできなくなり
時々おそそをしても、食べこぼしても
大きな声で叱らないで下さい
昔わたしがしたように
嫌がるあなたをなだめるように
優しく時々手をかして
くれるだけで頑張れるのです
もう昔のわたしはいないけれど
あともう少しでお別れです
辛抱つよく見守ってください



今じゃ
なつくのは
おまえだけだねえ



ヘルパー奮闘記

○月○日(晴れ)
生活援助編

「こんにちはヘルパー花子です。」
「はい、さあさあ入って！」『冷蔵庫に入っているもの何でも使ってください』とAさん。
色々な食材が入っていて何を作ろうか迷って
しまいます。
食材を洗い、トントントン…煮たり、焼いたり、炒めたり大忙しです。
「あなた、ヒトのうち来てよう作るねえ〜。
わたしゃ何も出来なくなつたわ〜」と何度もお
つしやる。

「Aさん、食事の準備ができました」
「ありがとうございます。懲りずにまた来て作ってね〜」
「こちらこそありがとうございます。次のお宅
に向かいます。」

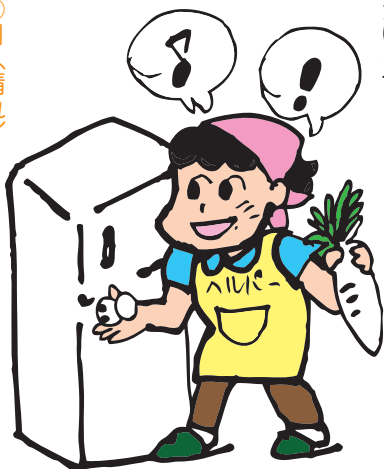

○月○日(晴れ)
身体+生活編

訪問するご玄関は空いている。
「Bさん〜」
「…返事がない。家の中で倒れていないか確

認。いない。大変どこにいったのかしら…近所
を探す。Bさんのお友達宅までくると賑やかな
笑い声が聞こえてきました。ここかなあ〜」
「こんにちはヘルパー花子です。Bさんは来て
ませんか？」と言おうと思つたら

「あら〜あなたはあんなに来る日やつたけ
たねえ〜今日はあんなに来る日やつたけ」
「一緒にお家に帰りましょう」

自宅に戻り、服薬の確認。
「あら〜飲んでないねえ、飲もうね」水を用
意し薬を手に乗せて飲んで頂く。

「この薬はすうっと飲んでるけど、なあんも
よくならんわ〜」とBさん。

「台所かりるねえ」
「なんかつくるもんある?」

「ありがとうございます」
「ありがとうございます。懲りずにまた来て作ってね〜」
「こちらこそありがとうございます。次のお宅
に向かいます。」

「ありがとうございます。懲りずにまた来て作ってね〜」
「こちらこそありがとうございます。次のお宅
に向かいます。」



グループホーム 陽だまりの家



道下祭り



納涼祭



野菜作り



外出。

各地区の行事や、季節を感じ取れる機会を作っております。



陽だまり農園。

特大サイズのサツマイモが採れ、利用者様からも「こんな大きいのが初めて見た！」と驚きの声が上がっていました。



陽だまりサロンのお知らせ。
陽だまりの家では門前地区の各公民館で、陽だまりサロンを開催します。
認知症の話や相談。介護の何でも相談を開催します。認知症、介護の困ったことや不安な事にアドバイザーいたします。
参加料100円でお菓子や飲み物を飲みながら、気軽に話しましょう。
お近くの公民館で開催される時には、お立ちより下さい。

平成28年度 社会福祉法人門前町福祉会の決算状況

■貸借対照表

自 平成28年4月 1日
至 平成29年3月31日 (単位：千円)

科目	金額	科目	金額
流動資産	476,038	流動負債	72,765
固定資産	991,149	固定負債	17,779
(基本財産)	574,367	負債の部合計	90,544
(その他の固定資産)	416,782	基本金	189,339
		国庫補助金等特別積立金	522,785
		その他の積立金	24,060
		次期繰越収支差額	640,459
		(うち当期活動収支差額)	-37,993
		純資産の部合計	1,376,643
資産の部合計	1,467,187	負債及び純資産の部合計	1,467,187

■事業活動収支計算書

平成29年3月31日現在 (単位：千円)

科目	金額	科目	金額
人件費	629,151	介護保険事業収益	563,341
事業費	172,984	就労支援事業収益	14,609
事務費	55,999	障害者福祉サービス等 事業収益	197,408
就労支援事業費用	15,015	委託事業収益	55,968
減価償却費	58,815	経常経費補助金収益	829
国庫補助金等特別積立金 取崩額(▲)	30,874	経常経費寄付金収益	668
サービス活動外費用	358	サービス活動外収益	3,402
特別費用	0	特別収益	27,230
当期活動増減差額	-37,993		
支出の部合計	863,455	収入の部合計	863,455

ボランティア・慰問にたくさんの方々に来所して頂いています。皆様の大きな支援に心より感謝いたします。

仁岸ボランティアチーム様、諸岡福祉推進チーム様、黒島ボランティアグループ様、白字会様、輪島歌謡倶楽部様、門前町商工会青年部様、門前町商工会女性部様、もんぜん児童館ダンスクラブ様、知気女獅子舞様、シンガーソングライター Masumi 様、門前老友会様、剣地八幡太鼓様、門前西小学校様

今後とも宜しく願います。

たくさんのご寄付に対し、感謝申し上げます。

廣嶋 義弘 様 山口 秀雄 様
坂口よしの 様 堀口 一雄 様
サンフラワー・マリヤマ 様
山口 チヨ 様 南 富美枝 様
ふれあいサロンもんぜん 様
茨目 隆起 様 池端 勇孝 様
村中 初枝 様 川端正一郎 様
堀岡 正一 様 辻本 淑子 様
池端 条治 様 柿本 様
山崎 晴子 様 石倉 稔 様
門前西小学校 様

ありがとうございました。

編集後記

最近、北朝鮮問題や、自然災害など不安なことがいっぱいですが、あかかみでは平和な日々が続いています。
これからも、利用者の皆様、ご家族を始め、ボランティア、地域の皆様のご協力を得ながら、安心して利用していただける施設を職員一同目指していきますので今後とも宜しくお願い申し上げます。

職員募集中

介護職員、看護職員、調理員を随時募集しています。

詳細につきましては、お気軽にお問い合わせ下さい。
電話番号 45-1249(担当：森下)まで